MÈNE L'ENQUÊTE
ET AIDE VIRA ET VASA À RÉSOUDRE LE MYSTÈRE À SAUBUSSE.

Salut Venturier.e ! As-tu suivi les aVentures incroyables de Vira et Vasa ? Tu sais, les personnages laissent des traces de leur passage avec un spray magique.
Mais oh non ! Le spray a disparu ! Il faut absolument le retrouver et aider Vira et Vasa à résoudre ce mystère ! Alors, es-tu prêt.e à mener l'enquête et à suivre tous les indices pour les aider ? C'est parti !

CHERCHE ET TROUVE

Venturier.e ! Parmi les villageaois, quelqu'un a trouvé notre spray magique, il faut absolument que tu mènes l'enquête pour savoir qui c'est. Heureusement, Vasa et moi avons réussi à rassembler quelques indices qui pourraient t'aider dans tes investigations..

Observe bien Venturier.e, grâce aux indices que nous avons rassemblés, tu pourras découvrir qui est la personne qui a trouvé le spray magique. Puis cherche-la sur l'image pour retrouver le srpay.

. J'habite le village de Saubusse depuis toujours et je n'avais jamais trouvé un objet aussi étrange.
. Je regrette de ne pas avoir mis un chapeau par cette journée ensoleillée.
. J'aime travailler à l'extérieur, peu importe la météo.
. La patience est une qualité essentielle dans mon travail.
. C'est une belle journée, l'Adour est très calme

Grâce à tous ces indices, tu as finalement découvert l'endroit où se trouve le spray magique ! Maintenant, il est temps de le retrouver avant que le tunnel ne se ferme ! Vite, il ne reste plus beaucoup de temps !

Quand tu l'as trouvé, entoure le spray magique de Vira & Vasa.

SOLUTION

Salut Venturier.e ! Je suis Jacques, le pêcheur, et je vais te raconter ce qui s'est passé récemment. Alors que j'étais tranquillement installé sur les berges de l'Adour, je pensais avoir attrapé une belle prise. Mais en remontant ma ligne, j'ai découvert que j'avais pêché un drôle d'objet, un spray magique. J'en ai déduit qu'il était probablement tombé du pont qui surplombe la rivière, sur lequel se trouvaient au même moment Vira, Vasa et Madame Desjobert. Je pense qu'ils l'ont fait tomber sans s'en rendre compte. La pêche est une activité que je pratique depuis mon plus jeune âge. Il y a quelque chose de très apaisant à passer des heures sur la rivière de l'Adour, en écoutant le bruit de l'eau. De plus, la pêche est une activité qui permet de se ressourcer et de se reconnecter à la nature. Cependant, il est très important de pratiquer une pêche raisonnée et respectueuse de l'environnement. En effet, il est primordial de ne pas pêcher en abondance, car cela peut entraîner une diminution de la population de poissons et déséquilibrer l'écosystème. Pour ma part, je pratique principalement la pêche à la ligne, qui est une méthode plus respectueuse des poissons et de leur habitat naturel.

Viens te promener en famille à Saubusse le long de l'Adour, je suis sûr que comme moi, tu seras sous le charme de ce beau village.

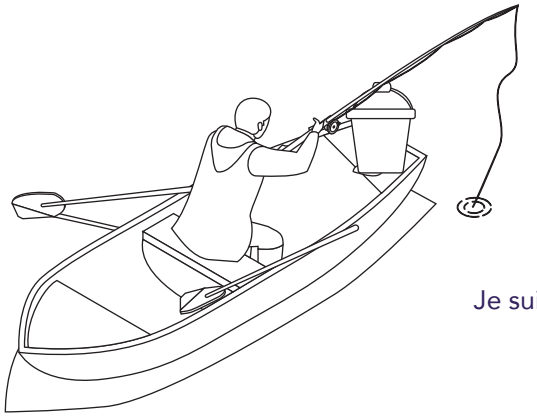

Je suis Jacques, le pêcheur !!!

Colorie-moi !

Si tu veux suivre les aVentures de Vira et Vasa et savoir pourquoi ils laissent des traces de leur passage, alors télécharge au plus vite l'application Vira & Vasa. Et retrouve toutes les aVentures à faire en famille : **des balades sonores sous forme de chasses aux trésors à parcourir et des histoires incroyables à écouter. Tu vas en apprendre beaucoup sur le territoire et le patrimoine Français.**

Alors n'attends plus et rejoint l'aVenture en téléchargeant l'application gratuite dès maintenant !

viravasa.fr

À TOI DE JOUER !

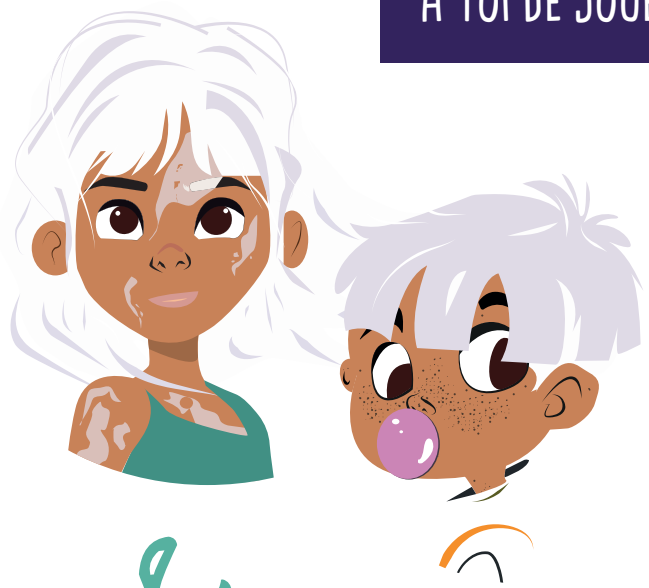

Ouvre-moi !

Vira & Vasa atterrissent à... Saubusse !!!

Apprendre en s'amusant, c'est possible !!!

Si tu es prêt à une vivre une aVenture passionnante, télécharge l'application Vira&Vasa ! Elle te permettra de découvrir les trésors cachés du territoire et du patrimoine français à travers un voyage fantastique sonore dans le temps.

En attendant, **tu peux jouer à un petit jeu d'enquête** passionnant qui te donnera un avant-goût de l'aventure qui t'attend !

Alors, n'hésite plus et télécharge l'application gratuite dès maintenant !